

## Extra aandacht, betere samenwerking Uw kind en de Verwijsindex Noord- Midden Limburg

Opgroeien gaat met vallen en opstaan. Dat hoort erbij. School, vriendschap, gezondheid, relaties, bijbaantjes... er komt heel wat op kinderen en jongeren af. Dat kan ervoor zorgen dat ze soms wat minder goed in hun vel zitten of tegen problemen aanlopen. Gelukkig zijn er verschillende organisaties in de regio die daar alert op zijn en die klaar staan om een handje te helpen wanneer dat nodig is. Een van deze organisaties maakt zich momenteel zorgen over uw zoon of dochter. Daarom zijn de gegevens van uw kind onlangs opgenomen in de Verwijsindex Noord-Midden Limburg. In deze folder leggen we u graag uit wat dat betekent.



maken tegen de opname van uw kind in de Verwijsindex.

### Wilt u helemaal niet dat uw kind in de Verwijsindex wordt opgenomen?

De Verwijsindex is er voor u en uw kind. De informatie in de Verwijsindex is volledig afgeschermd en wordt na uiterlijk twee jaar gewist. Bent u er desondanks op tegen dat uw kind in de Verwijsindex is opgenomen? Neem contact met ons op via: [info@verwijsindex-nml.nl](mailto:info@verwijsindex-nml.nl) of via de website [www.verwijsindex-nml.nl](http://www.verwijsindex-nml.nl).

### De handen ineen

Meerdere organisaties zijn betrokken bij de Verwijsindex Noord-Midden Limburg, zoals de jeugdgezondheidszorg, maatschappelijk werk, MEE, Bureau jeugdzorg, Leerplicht en bureau Halt. Voor een volledig overzicht van de samenwerkende organisaties verwijzen wij u graag naar [www.verwijsindex-nml.nl](http://www.verwijsindex-nml.nl).

### Heeft u nog vragen?

Op [www.verwijsindex-NML.nl](http://www.verwijsindex-NML.nl) vindt u ook een overzicht van veelgestelde vragen. Staat het antwoord dat u zoekt er niet bij? Neem dan gerust contact met ons op, we horen graag van u. Mail uw vraag naar [info@verwijsindex-nml.nl](mailto:info@verwijsindex-nml.nl) of bel rechtstreeks met uw gemeente.



# Samen zijn we er voor u en uw kind



[www.verwijsindex-nml.nl](http://www.verwijsindex-nml.nl)

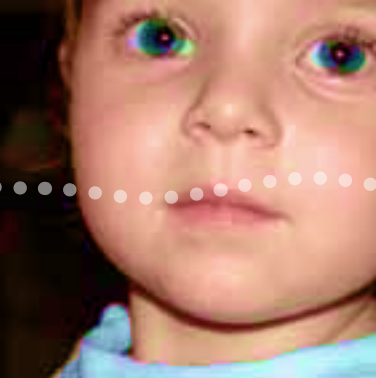

“De Verwijsindex heeft als enige doel uw kind de best mogelijke ondersteuning te bieden.”

“School, vriendschap, gezondheid, relaties, bijbaantjes... er komt heel wat op kinderen en jongeren af.”



“Belangrijk is, dat de geboden hulp goed op elkaar is afgestemd.”

## Wat is de Verwijsindex Noord-Midden Limburg?

De Verwijsindex Noord-Midden Limburg is een systeem waarin hulpverleners en begeleiders kunnen aangeven dat zij zich zorgen maken over een kind of jongere. Er kunnen verschillende redenen zijn voor die ongerustheid, zoals problemen op school, gezondheidsklachten of achterstand in de persoonlijke ontwikkeling. In de Verwijsindex worden alleen algemene gegevens opgenomen, zoals naam, adres en geboortedatum.

## De Verwijsindex is er voor u en uw kind

De Verwijsindex Noord-Midden Limburg is opgezet om de hulpverlening aan jongeren van 0 tot 23 jaar en hun ouders te verbeteren. Samenwerking is de sleutel. De Verwijsindex Noord-Midden Limburg houdt namelijk bij of meerdere organisaties contact hebben met hetzelfde kind of dezelfde jongere. Zo zorgt de Verwijsindex ervoor dat de betrokken hulpverleners zo vroeg mogelijk met elkaar in contact komen en de hulp op elkaar afstemmen. Deze afstemming tussen de organisaties kan betere hulp voor de jongere betekenen.

## Zo werkt het

De Verwijsindex werkt in zeven overzichtelijke stappen. We zetten ze voor u op een rij.

1. Een hulpverlener of begeleider is ongerust over uw zoon of dochter.
2. Hij of zij geeft dit door. De gegevens van uw kind worden opgenomen in de Verwijsindex. Alleen de naam, adres en geboortedatum worden vermeld. Er staat niets bij over de eventuele problemen.
3. Is uw kind jonger dan 16 jaar? Dan krijgt u als ouder of verzorger bericht dat uw kind in de Verwijsindex is opgenomen.
4. Als er twee of meer meldingen zijn opgenomen in de Verwijsindex, dan worden de verschillende hulpverleners hiervan op de hoogte gesteld.
5. Voordat de hulpverleners met elkaar gaan overleggen, nemen ze eerst contact met u op.
6. Samen met u en uw zoon of dochter wordt bekeken hoe de problemen het beste kunnen worden aangepakt.
7. Na uiterlijk 2 jaar worden de gegevens van uw kind weer uit de Verwijsindex verwijderd.

## Zorgvuldig en discreet

De Verwijsindex heeft als enige doel uw kind de best mogelijke ondersteuning te bieden. Er wordt heel zorgvuldig met de informatie omgegaan. Alleen algemene gegevens worden in de Verwijsindex opgenomen, er staat niets in over de mogelijke problemen van uw kind. De gegevens van uw kind zijn bovendien alleen toegankelijk voor professionele hulpverleners. De hulpverleners zullen samen met u bespreken hoe de samenwerking verder vorm gaat krijgen. Verder kunt u de persoonsgegevens altijd laten aanpassen én u kunt bezwaar

